

2018年度 北鎌倉女子学園高等学校 入学試験【聴音】

三和音

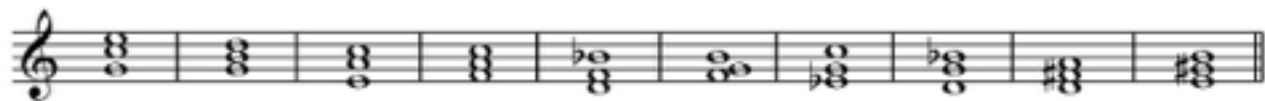

旋律(1)

G-dur, 4分の3拍子

旋律(2)

d-moll, 4分の4拍子

2018年度 北鎌倉女子学園高等学校 入学試験【新曲視唱】

2018年度 北鎌倉女子学園高等学校 入学試験【楽典】問題用紙

I. 次の楽譜を見て、後の問いに答えなさい。

V Moderato W *espressivo*

(1) ①～⑤の正しい音程名を、次の(a)～(l)より選び、その記号を答えなさい。

- (a) 完全1度 (b) 短2度 (c) 長2度 (d) 短3度 (e) 増4度 (f) 完全5度
 (g) 増5度 (h) 短6度 (i) 長6度 (j) 減7度 (k) 短7度 (l) 完全8度

(2) で囲んだ⑪～⑮の和音と同じ種類の和音を、次の(a)～(g)よりさがして、その正しい記号を答えなさい。

- (a) (b) (c) (d) (e) (f) (g)

(3) 楽譜の (a)～(d) の音の異名同音を一つだけ、正しい高さに全音符で書きなさい。

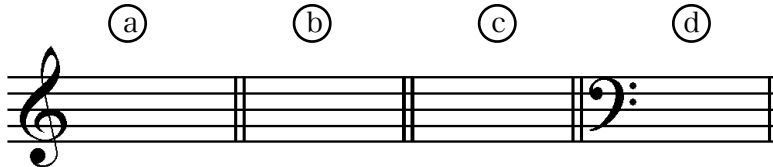

(4) [V]～[Z]の楽語の意味を正しく日本語で答えなさい。

(5) 19～24小節の一番上の旋律を、長2度上の音から始まるように、臨時記号を用いて移調しなさい。

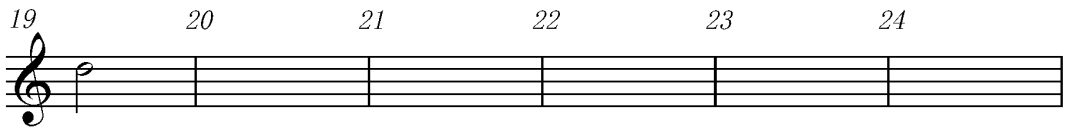

(6) [A]～[D]の部分は何調か、正しい調を(1)～(3)から選び、その番号を答えなさい。

- [A] (1) イ短調 (2) ヘ長調 (3) ハ長調
 [B] (1) ヘ長調 (2) ト短調 (3) ホ短調
 [C] (1) ハ長調 (2) ハ短調 (3) ヘ長調
 [D] (1) イ長調 (2) 嬰ト短調 (3) イ短調

(7) 調と音階について、次の問いに答えなさい。調名は日本語かドイツ語で答えること。

- (イ) [A]の調の同主調を答えなさい。
 (ロ) [B]の調の平行調を答えなさい。
 (ハ) (ロ)で解答した調から見て、[A]の調は何の関係調か。(例：同主調、平行調 など)
 (ニ) [C]の調の属調の調号を書きなさい。
 (ホ) [D]の調の下属調の音階上行形を、調号を用いて書きなさい。短調の場合、和声短音階で書くこと。

II. 次の楽譜の①～③にふさわしい拍子を、(a)・(b)にふさわしい音符を書き入れなさい。

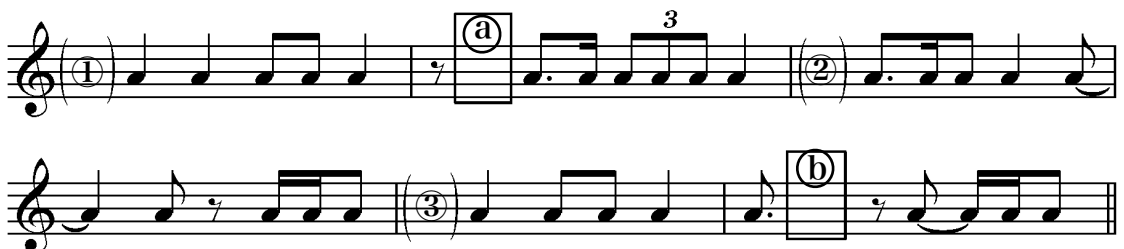

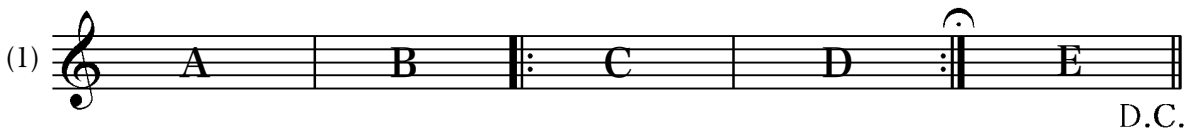

Ⅲ. 次の楽譜の演奏順序をA,B,C,などで答えなさい。

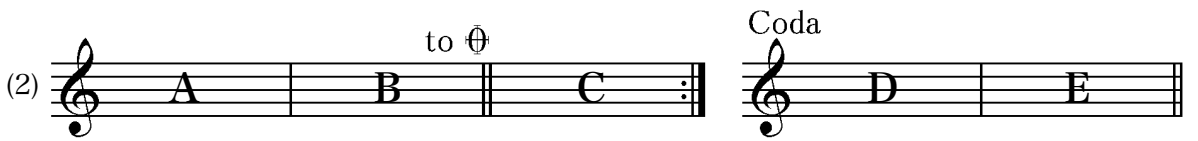
(1) 

(2) 

Ⅳ. 次の(1)~(4)の曲の作曲者、作風、作曲者の生まれた国、演奏形態を後の語群より選び
①~⑩の欄に、その正しいものの記号を答えなさい。

(1) 

(2) 

(3) 

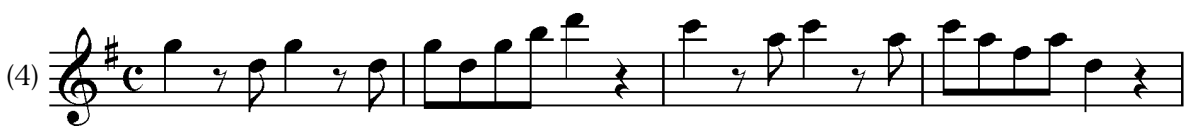
(4) 

	作曲者	作風	生まれた国	演奏形態
(1)	/	①	②	/
(2)	③	/	④	⑤
(3)	⑥	/	⑦	/
(4)	⑧	⑨	/	⑩

(イ) 作曲者

(a) モーツァルト

(b) スメタナ

(c) バッハ

(d) ラヴェル

(ロ) 作風

(a) バロック

(b) 古典派

(c) ロマン派

(d) 近代

(ハ) 生まれた国

(a) ドイツ

(b) フランス

(c) チェコ

(d) オーストリア

(ニ) 演奏形態

(a) バレエ

(b) 交響詩

(c) 弦楽合奏

(d) オルガン独奏